

IBM SPSS 25 Kurulumu

IBM SPSS 25 kurulum dosyalarını aşağıdaki linklerden indirdikten sonra, takip eden adımlar izlenerek kurulabilir.

Linkler parola korumalıdır, indirmek istediğiniz linke tıkladıktan sonra karşınıza Google giriş ekranı gelebilir bu ekrana, Kurumsal eposta adresiniz ve eposta parolanız ile giriş yaparak ilgili linkleri indirebilirsiniz.

- [IBM SPSS 25 Windows Kurulum Dosyası](#)
- [IBM SPSS 25 macOS Kurulum Dosyası](#)

Not: IBM SPSS 25 , MacOS Catalina ve üzeri versiyonlarda çalışmamaktadır.

Dil ve Bölge Ayarları

Kurulumu geçmeden önce tarih formatını değiştirilmesi gerekiyor.

Windows işletim sistemli bilgisayarlar için **Denetim Masası > Bölge** veya klavyedeki Windows tuşuna (dört pencere işareti olan tuş) basılı tutup “r” harfine bastığınızda karşınıza Run başlıklı ufak bir pencere çıkacaktır.

Buraya “intl.cpl” yazdığınız takdirde Bölge değiştirme ekranı açılacaktır, bu ekranda biçimi İngilizce(ABD) seçilmesi gerekiyor.

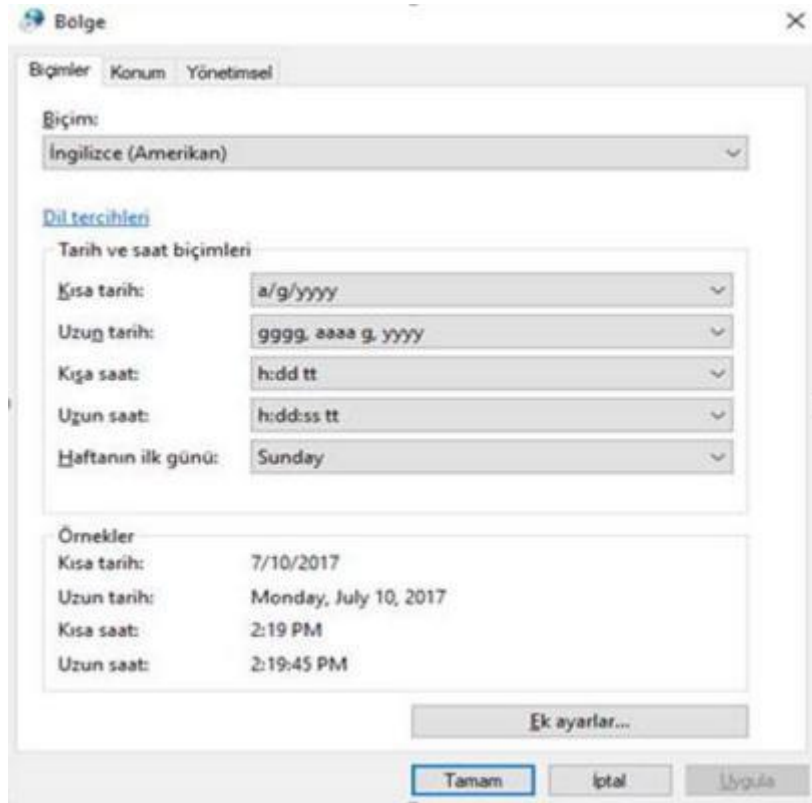

Şekil 1 Bölge-Tarih Değiştirme Ekranı (Windows)

macOS işletim sistemli bilgisayarlar için sol üst tarafta bulunan Apple menüsü 'ne tıklayıp buradan "Sistem Tercihlerini" seçin, açılan ekranda "Dil ve Bölge" simgesine tıklayıp "Yeğlenen diller" kısmından "İngilizce" dilini ekleyiniz. İngilizce dilini "Birincil dil" olarak ayarladıktan sonra bilgisayarınızı yeniden başlatınız.



Şekil 2 Bölge-Tarih Değişirme Ekranı (macOS)

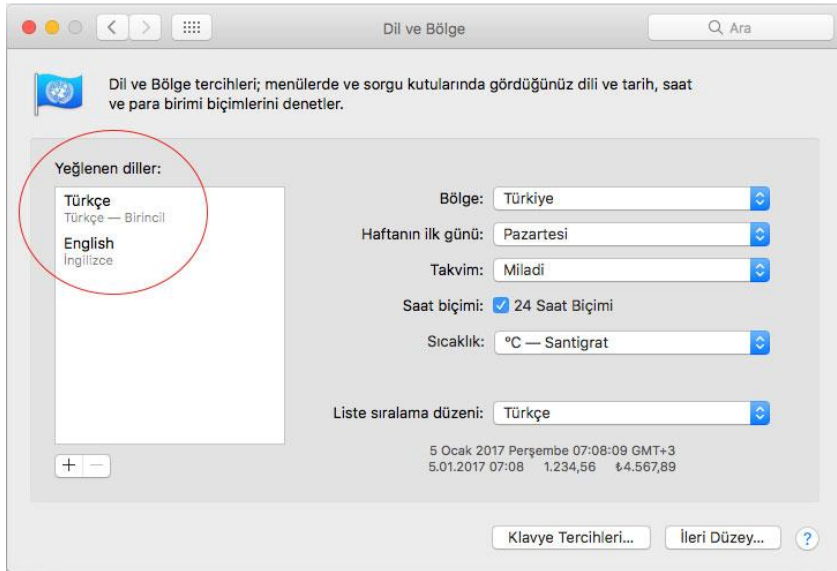

Şekil 3 Bölge-Tarih Değişirme Ekranı (macOS)

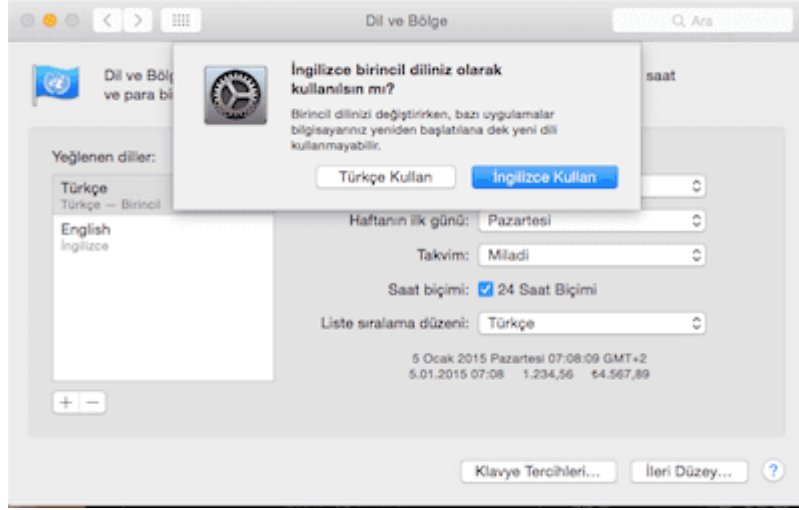

Şekil 4 Bölge-Tarih Değiştirme Ekranı (macOS)

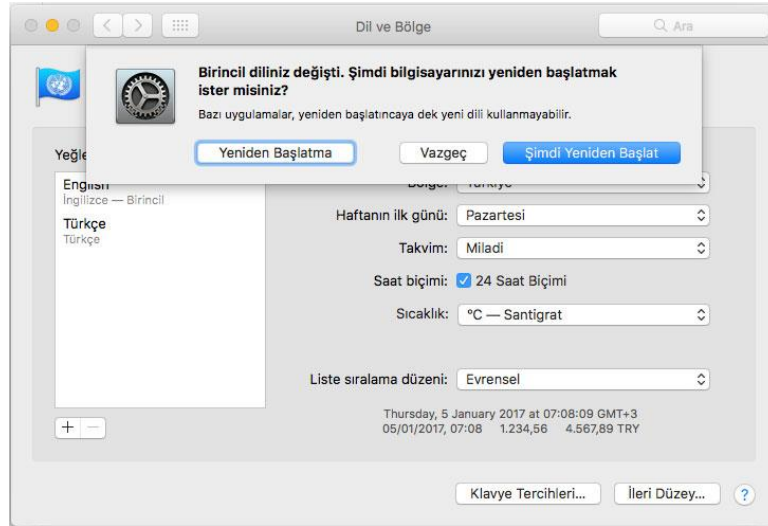

Şekil 5 Bölge-Tarih Değiştirme Ekranı (macOS)

Kurulum

Windows ve macOS işletim sistemlerindeki kurulum ekranları aynıdır, farklılık gösteren ekranlar için ayrıca ekran görüntüsü eklenmiştir.

macOS veya Windows kurulum dosyalarından size uygun olan kurulum dosyasını indirdikten sonra, indirmiş olduğunuz klasör içinde bulunan Windows ise **SPSSStatistics.exe**, macOS ise **SPSS_Statistics_Installer.app** dosyasını çalıştırın.

Karşınıza Şekil 6'deki ekran gelecektir, Next düğmesine tıklayarak kurulumu başlatabilirsiniz, bir sonraki ekran Şekil 7'de bulunan Lisans anlaşmasını kabul etmenizi isteyen kabul edip Next düğmesine basın.



Şekil 6 Kurulumu Başlamak



Şekil 7 Lisans Anlaşması Ekranı

SPSS programı çalışmak için Python'a programına ihtiyaç duyar, bilgisayarınızda Python kurulu bile olsa bu ekranda YES seçip Next tıklayıp bir sonraki ekrana devam ediyoruz bu ekranda Python Lisansı ile ilgili bu ekranda next düğmesine tıklayıp devam ediyoruz.



Şekil 8 Python Kurulumu

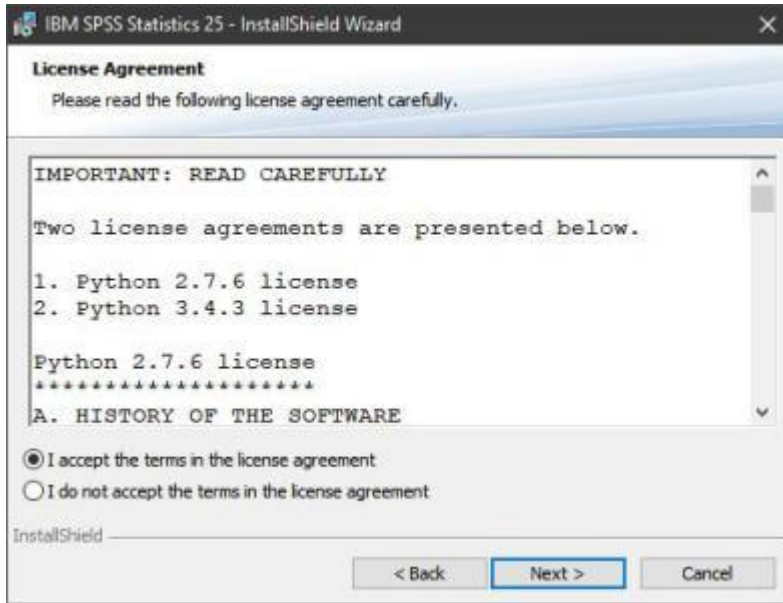

Şekil 9 Python Lisansı

Şekil 10'de SPSS programının kurulacağı dizini seçmenizi istiyor olduğu gibi bırakıp Next düğmesine tıklayabilirsiniz.

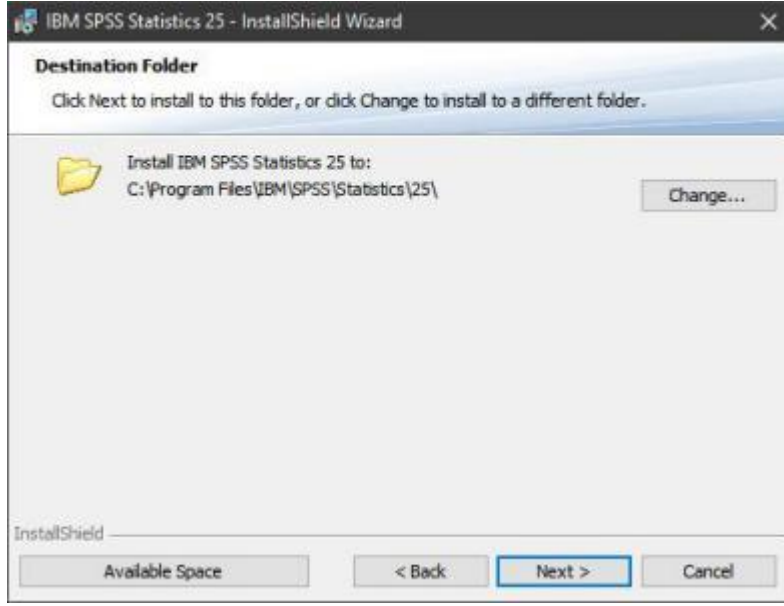

Şekil 10 Dosya Kurulum Yolu

Şekil 11 ve 12'de yapmanız gerek herhangi bir şey yok install düğmesine tıklayıp kurulum bitmesini bekledikten sonra Finish düğmesi ile kurulumu sonlandırabilirsiniz.

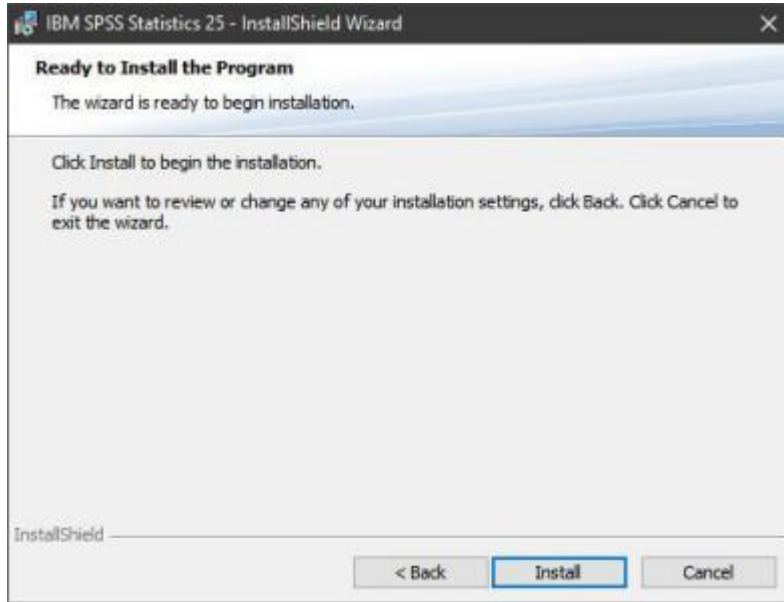

Şekil 11 SPSS Programının Yüklenmesi

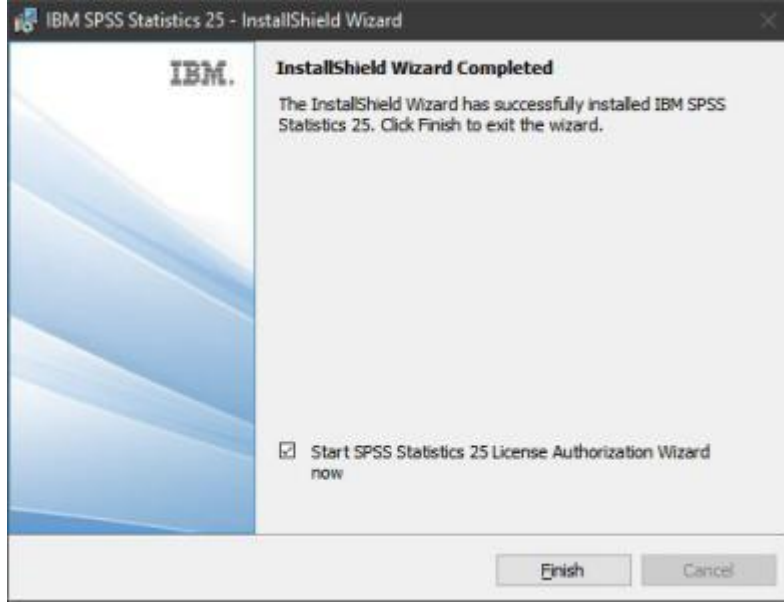

Şekil 12 Kurulumu Sonlandırma

SPSS 25 Kurulumunu bitirdikten sonra, lisanslama işlemlerini yapabilirsiniz.

Lisanslama İşlemleri

Kurulum bittikten sonra Lisans Sihirbazı penceresi gelecektir. Eğer “Lisans Sihirbazı” gelmezse “Dil ve Bölge” ayarlarını doğru yaptığınızdan emin olmalısınız.

Sonrasında lisanslama işlemine devam edebilirsiniz.

Windows İçin;

Başlat -> Tüm Programlar -> IBM SPSS Statistics -> IBM SPSS Statistics 25 License

Authorization Wizard programı admin yetkisi ile çalıştırıyoruz.

macOS İçin;

Finder -> Uygulamalar -> IBM -> SPSS -> Statistics -> 25 klasörünün altında **IBM SPSS Statistics License Authorization** isimli programı çalıştırın.

Programı çalıştırdıktan sonra aşağıdaki ekranı gördüğümüzde burada “Concurrent user license” seçiyoruz, bu ekrandan sonra açılan yere “**spss.ihu.edu.tr**” yazarak programı lisanslıyoruz.

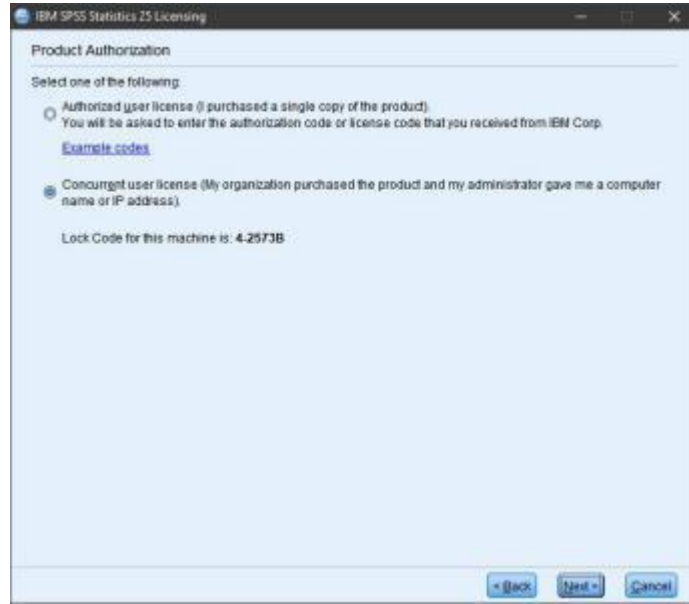

Şekil 13 Lisanslama İşlemleri



Şekil 14 Lisanslama İşlemleri

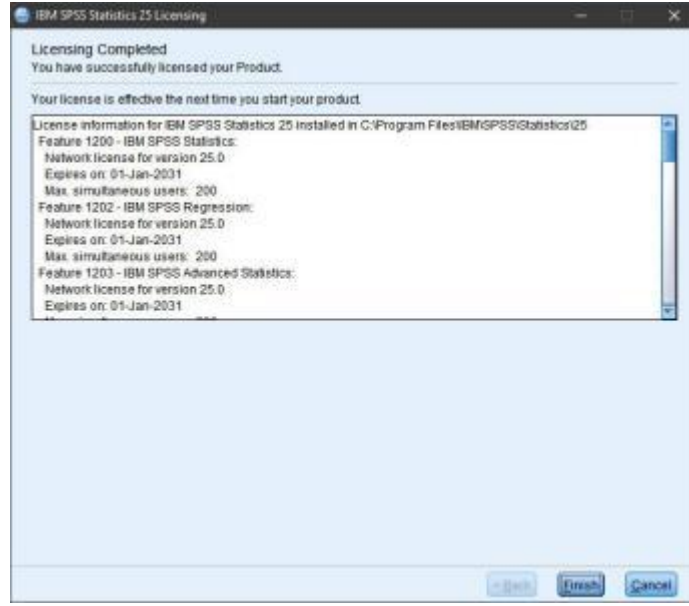

Şekil 15 Lisanslama İşlemleri

Kurulum veya bağlantı kapsamında sorun yaşamanız durumunda bim@ihu.edu.tr e-posta adresi veya **1134** (0212 692 0212) dahili numarasından iletişime geçebilirsiniz.